

II TRIATLÓN SUPERSPRINT - TROFEO IBERCAJA CIUDAD DE ZARAGOZA

Clasificatorio para la Selección Aragonesa de Triatlón
Categoría infantil y cadete



02 de junio de 2024 - Zaragoza



Organizan:



Colaboran:



DATOS TÉCNICOS

Circuitos

Natación: 350 Metros

Ciclismo carretera: 10 kilómetros

Carrera: 2.5 kilómetros

Dirección de Competición

Director de Carrera: Pablo Serrano

Delegado Técnico: Isabel Cored

Juez Árbitro: Arantxa Betrian

Jurado de Competición

Delegado Técnico o Juez Árbitro.

1 representante Federación Aragonesa.

1 representante del organizador.

REUNIÓN TÉCNICA

La Reunión Técnica se realizará y se grabará **el jueves 30 de mayo de forma telemática**. Todos los participantes recibirán un correo electrónico con el enlace de conexión los días anteriores a la competición con la grabación de la Reunión Técnica. El presente documento servirá como alternativa a la misma.

HORARIOS:

08:00 a 08:40 Entrega de dorsales en la zona de salida el, domingo 02 de junio

08:00 a 08:45 Apertura transición.

08:50 Cámara de llamadas

09:00 Inicio prueba masculina

09:05 Inicio prueba femenina

10:00 Fin de la prueba (Aproximado).

10:10 Entrega de trofeos.



El Triatlón de Zaragoza se llevará a cabo el 02 de junio de 2024 y servirá como clasificatorio de categoría cadete e infantil para la Selección Aragonesa de Triatlón

Queda a disposición de la organización el posible cambio de horarios, recorridos o fecha en función de posibles requerimientos de las autoridades que tienen la potestad de autorizar los permisos de la prueba. La prueba se llevará a cabo únicamente si las condiciones sanitarias lo permiten.

El ESTUDENER TRIATLÓN EUROPA es uno de los clubes históricos de triatlón nacional, cuenta con un amplio palmarés deportivo y gestiona su propia escuela de triatlón.

- Acudir con suficiente antelación para recoger dorsales el día de la competición Realizar el control de material en los horarios establecidos.
- Revisar los circuitos publicados de esta competición para conocerlos con detalle y no cometer errores.



estudener



REGLAMENTO

La competición se rige de forma general por el Reglamento de Competiciones de la Federación Española de Triatlón vigente para la modalidad **TRIATLÓN SÚPER SPRINT DE CARRETERA**, siendo los jueces de la FATRI los competentes para la regulación de la competición.

- **Organizadores:** Federación Aragonesa de Triatlón y Club Triatlón Europa.

- **Categorías y premios.**

1º, 2º y 3º Infantil masculino

1ª, 2ª y 3ª Infantil femenino

1º, 2º y 3º Cadete masculino

1ª, 2ª y 3ª Cadete femenino

La entrega de premios será inmediatamente al finalizar la llegada de los tres primeros clasificados en cada categoría por lo que se recomienda estar atentos a megafonía en caso de ser posible recibir trofeos.

RECORDATORIOS

- El deportista será responsable de conocer el circuito y del control de número de vueltas que lleva realizado en cada segmento.
- Prohibido entrar en meta acompañado de niños o personas no inscritas en la competición. Será motivo de descalificación.
- En área de transición, no arrojar material y depositarlo en el lugar correspondiente.

SANCIONES MÁS FRECUENTES

- Acortar recorrido o invadir carril contrario (DSQ)
- Recibir ayuda externa. (DSQ)
- Pasar bajo los soportes de las bicicletas. (ADV)
- No llevar el casco abrochado por el área de transición. (AVD –DSQ si no rectifica)
- Montar en la bicicleta antes de la línea de montaje. (AVD –DSQ si no rectifica)
- Entrar en meta sin haber completado las vueltas del último segmento (DSQ).



estudener

REGLAMENTO

Las inscripciones se realizarán a través de la web www.triatlonaragon.org hasta el **MIÉRCOLES 29 de MAYO a las 23:59h** o agotar inscripciones. No se aceptarán inscripciones a partir esa fecha.

La **inscripción está limitada a 80 participantes** por riguroso orden de inscripción.

La edad para participar deportistas de categoría CADETE (nacidos en el año 2009 y 2010) e INFANTIL (nacidos en el año 2011 y 2012)

Tarifas de inscripción para Federados:

- Único tramo de precios a 20€ la inscripción
- Los no Federados deberán abonar la tarifa para Federados más el importe establecido por la FATRI como licencia de un día.

Existen unas Condiciones Generales de Inscripción que pueden ser consultadas durante el proceso.

Cancelaciones: únicamente se devolverá el 50% de la inscripción hasta el 29 de mayo. Los cambios de titularidad se podrán tramitar únicamente hasta el 29 de mayo y previamente abonando 5€.



estudener



REGLAMENTO

- **En caso de imprevistos de fuerza mayor**, como pueden ser condiciones climatológicas, etc.. la organización se reserva el derecho de hacer las modificaciones oportunas, como reducción de distancias, cambio de recorridos, o en casos de extrema gravedad anular alguno de los segmentos o suspender la prueba.
- **La organización no se hará responsable de los daños personales o materiales** producidos en esta prueba al margen de los que cubren las pólizas de seguros de accidentes y responsabilidad civil contratadas para la competición, que cumplen con las coberturas mínimas legales.
- **Dorsales:** La organización proveerá a los participantes de los dorsales que tendrán que llevar:
En natación, estará pintado en el gorro de baño, que será de obligatorio uso durante todo el sector.
Así mismo la organización se reserva la opción de pintar en brazos y piernas de los participantes para su completa identificación.
Un dorsal rectangular de papel se llevara en la parte delantera del tronco a la vista de los jueces en el segmento de carrera y en la parte trasera en bici.
Es obligatorio el uso de una goma como porta dorsal o similar para poder usarlo.
Un dorsal adhesivo pequeño que se ubicará en la parte izquierda del casco en el sector ciclista.
Un dorsal adhesivo que se ubicará en la tija del sillín.
- **Control de material.** Para realizar el control de material será imprescindible presentar el DNI, Pasaporte, Licencia o documento identificativo con foto en la entrada de boxes. Además, se deberá llevar el casco abrochado y todos los dorsales facilitados colocados.



estudener

REGLAMENTO

- Se informa a los asistentes, en relación con el uso de la imagen, que durante el transcurso de la prueba se captarán imágenes las cuales servirán posteriormente para las publicaciones que se realicen en diferentes medios y RR.SS.
- La organización se reserva el derecho a llevar a cabo el control antidopaje de los participantes según la normativa vigente de la Comisión Antidopaje de la FETRI, al igual que prohíbe la participación a todo deportista con sanción vigente por doping de cualquier deporte.
- La competición dispondrá de un Jurado de Competición que resolverá cualquier reclamación presentada en plazo y forma, conforme a lo dispuesto por el Reglamento Disciplinario de la FATRI.
- La inscripción en la competición conlleva la aceptación del presente Reglamento y de las Condiciones Generales de Inscripción.
- La asignación de dorsales será por lo establecido por la FATRI.

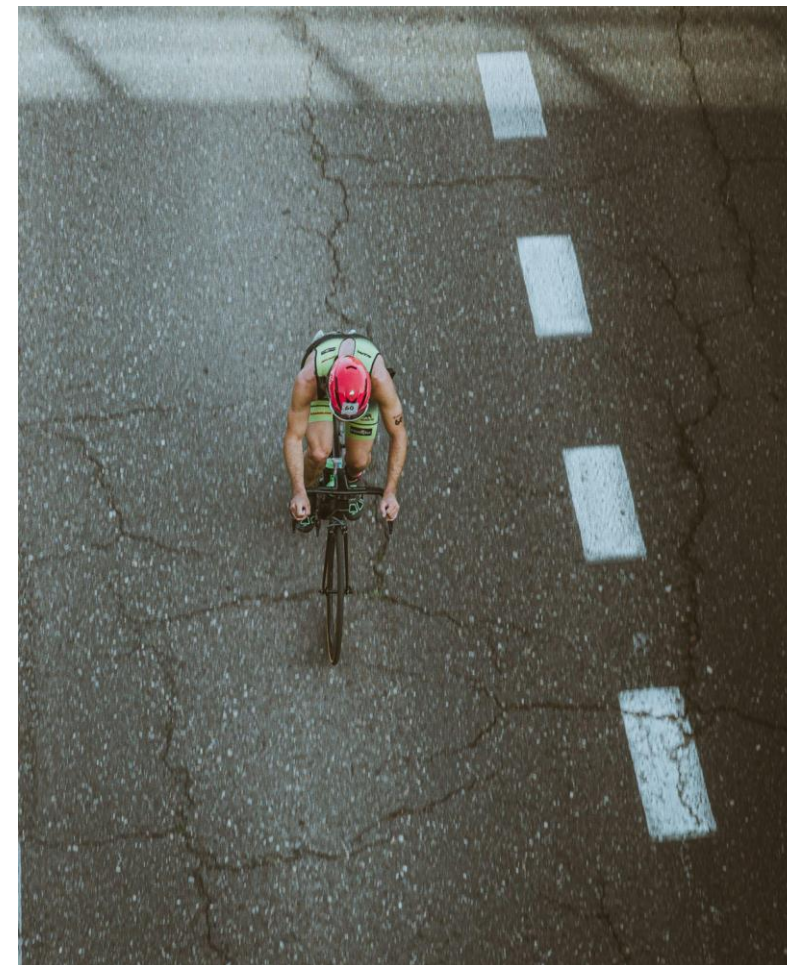

 estudener

UBICACIÓN Y SERVICIOS

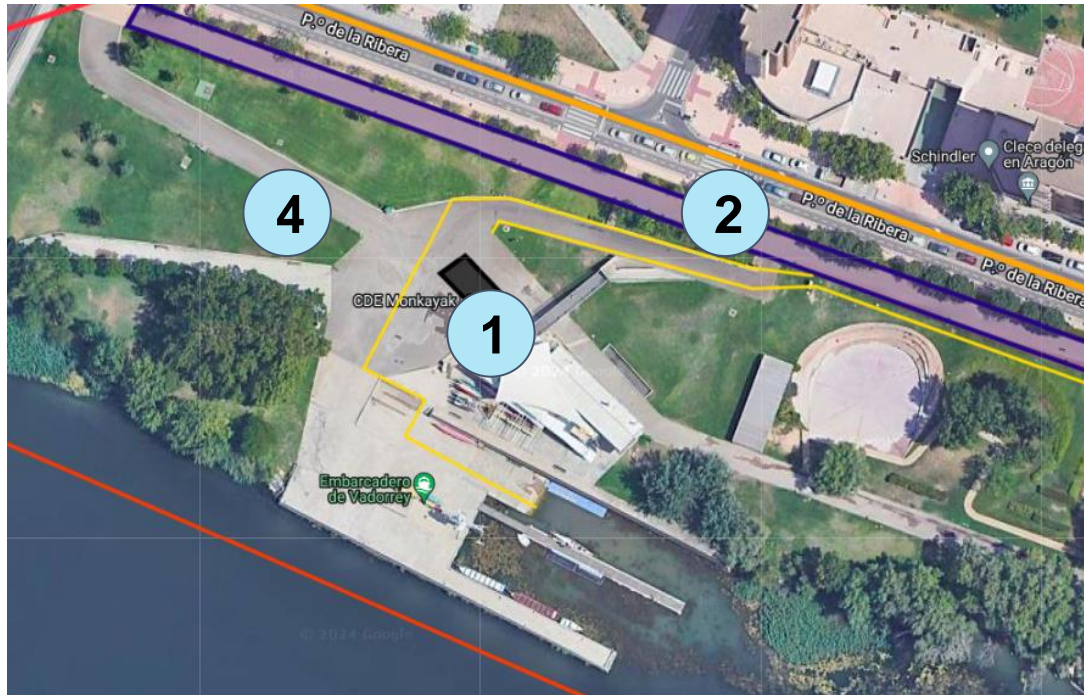

- 1) Dorsales y guardarropa
- 2) Zona de transición
- 3) Meta
- 4) Servicios médicos



estudener

iberCaja



LIGA TRIATLON TRIATLON

GOBIERNO DE ARAGON

CONTROL DE MATERIAL - SALIDA

CONTROL DE MATERIAL: Desde las 8:00 hasta las 08:45 horas. Para acceder al control de material es necesario:

- Llevar DNI o Licencia Federativa del 2024.
- Casco certificado para uso ciclista, puesto sobre la cabeza y abrochado.
- Dorsal puesto en la cinta portadorsal y las pegatinas colocadas en casco y bicicleta.
- No está permitido el uso de acoples y de bicicletas tipo cabra/contrarreloj. Permitido el uso de frenos de disco.



MATERIAL NECESARIO PARA LA COMPETICIÓN:

- Bicicleta de carretera
- Neopreno por determinar según la temperatura, gorro y gafas de natación
- Casco puesto siempre que se esté en contacto con la bicicleta.
- Goma elástica o cinta portadorsal.
- Zapatillas.

SALIDA: A las 09:00h desde el Azud de Vadorrey

- Los triatletas acudirán a la cámara de llamadas momentos antes de proceder a la salida.
- La salida masculina y la femenina se realizará con 5 minutos de diferencia



RECUERDA

Dentro de la transición:

- Bicicleta colocada a la izquierda del número de dorsal correspondiente. Habrá un número por participante
- El casco deberá estar colgado de las correas sobre la bicicleta.
- Sólo se puede dejar el material que se va a utilizar para la carrera.
- No está permitido dejar bolsas, mochilas, toallas ni ningún elemento que pueda considerarse que marca la transición o no se utilice en la competición.
- En caso de existencia de CAJAS en transición, deberá colocarse el material YA UTILIZADO dentro de la cesta.



estudener

NATACIÓN



El acceso al sector de natación se realizará desde el Azud de Vadorrey, se nadará en sentido antihorario, dejando las boyas siempre a mano izquierda, completando una única vuelta de 350m.

**1 VUELTA DE
350M**



estudener

CICLISMO



Salida desde la transición en el Azud de Vadorrey hasta el puente de Hierro, cruzándose el puente y girando a la izquierda hacia Echegaray y Caballero. Se sigue recto hasta subir a la Z-30 donde se irá dirección sur hasta la rotonda de acceso a las fuentes y se hará un giro de 180° a derechas. Se cruzará el puente Gimenez Abad hasta coger el primer desvío a la derecha para bajar de nuevo al Paseo de la Ribera. Se completarán 2 vueltas de 5Km para volver a acceder a la transición

RECUERDA

Circuito de 2 vueltas en sentido antihorario
Hay que circular por el lado derecho de la carretera.



estudener

CARRERA A PIE

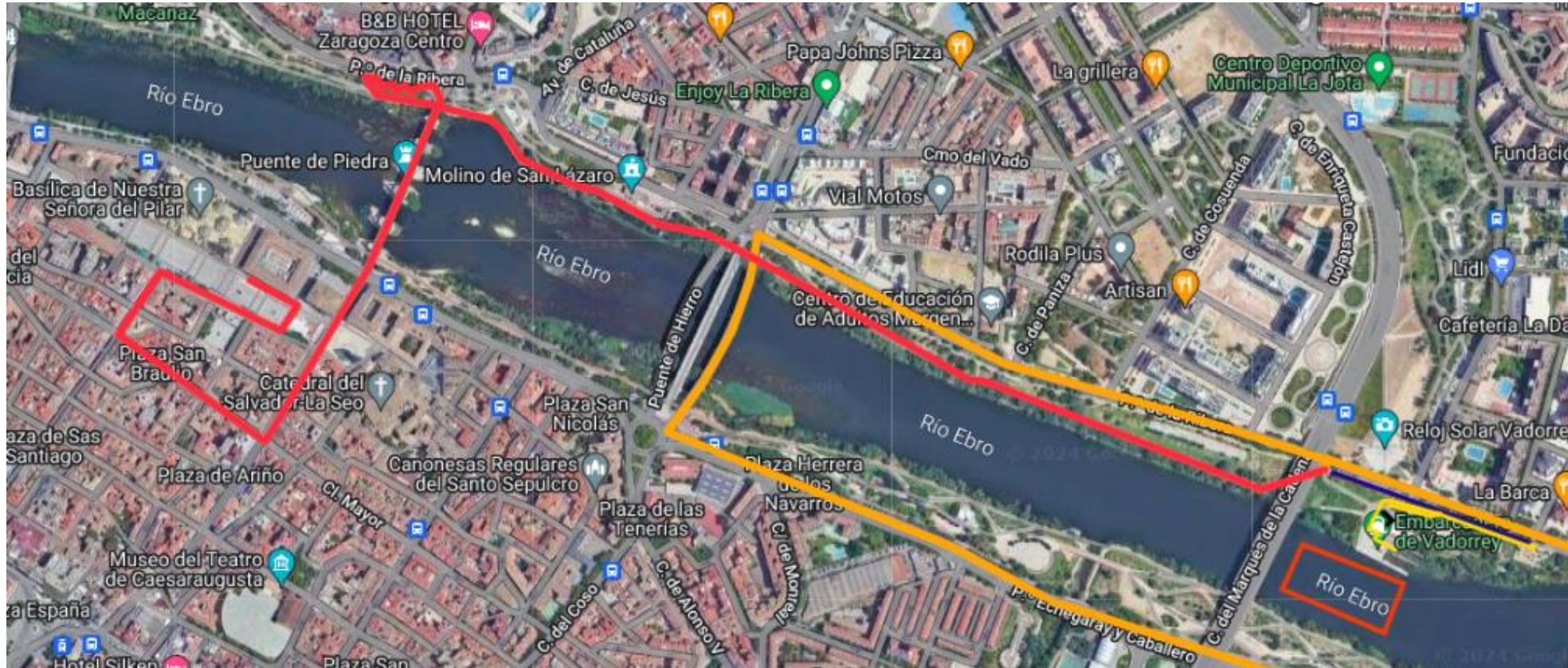

1 VUELTA
2.5 kms.

A la salida de la transición se bajará al camino de tierra del Parque y se seguirá todo recto hasta pasado el Puente de Piedra. Se girará para subir por las zetas hasta el Puente de Piedra, cruzándolo y siguiendo por calle Don Jaime I, Calle Espoz y Mina, Calle Alfonso y terminando en la Plaza del Pilar.



estudener

DEPORTISTAS

¿ES TU PRIMER TRIATLÓN? CONSULTA AQUÍ



CONSEJOS

CRONOMETRAJE

La competición estará controlada por una empresa de cronometraje. La competición estará controlada y cronometrada por los jueces de la federación Aragonesa de triatlón.

METEOROLOGÍA

Consulta aquí la predicción meteorológica de María de Huerva para los próximos días:

<http://www.aemet.es/es/eltiempo/prediccion/municipios/maria-de-huerva-id50163>

CÓMO ACTUAR EN CASO DE ACCIDENTE

- En caso de sufrir un accidente en la carrera dirígete a la zona de servicios sanitarios en zona de meta.
- Si el accidente es grave y necesitas evacuación, solicita ayuda a deportistas y/o voluntarios de la organización para que se organice tu asistencia.
- Recibirás atención sanitaria por parte de los servicios sanitarios contratados para el evento.
- Si el accidente requiere evacuación a centro hospitalario, se deberá trasladar al accidentado al Hospital Viamed Montecanal. Calle Franz Schubert, nº2, 50012 Zaragoza. Tfno: 876 241 818
- En caso de URGENCIA VITAL, el accidentado será llevado al Hospital más cercano según evaluación criterio médico, a la mayor brevedad posible.

Cualquier deportista que sea atendido en el Hospital Viamed Montecanal (o en cualquier otro por urgencia vital) deberá tramitar EL SIGUIENTE Parte de Accidentes en un plazo de 48 horas y remitirlo a: secretario@triatlonaragon.org

En caso contrario, los hospitales repercutirán al deportista el coste de esa atención sanitaria.



estudener

ORGANIZADOR



MEDIDAS SOSTENIBLES

GUARDARROPA se habilitará en la zona de Secretaría una zona para guardarropas, aunque se aconseja usarlo lo menos posible.

AVITUALLAMIENTOS individuales de líquido y sólido al terminar la prueba

MULTIMEDIA

[Video edición anterior](#)

[Instagram del triatlón](#)

[Instagram organizador](#)



estudener

TRIATLÓN ZARAGOZA

SWIM • BIKE • RUN



estudener



bilsteingroup®

